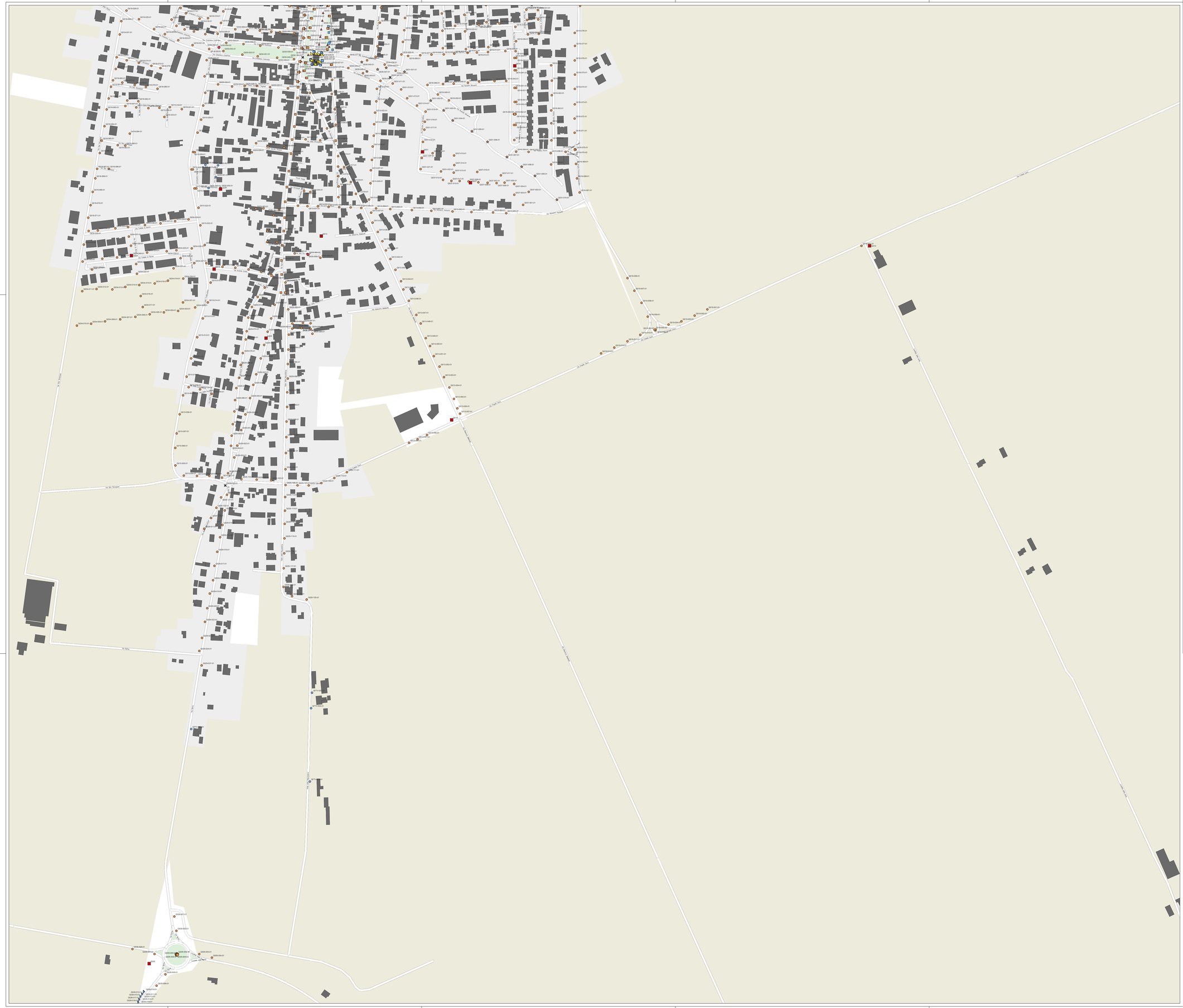

INQUADRAMENTO COMUNALE: COMUNE DI LAGOSANTO

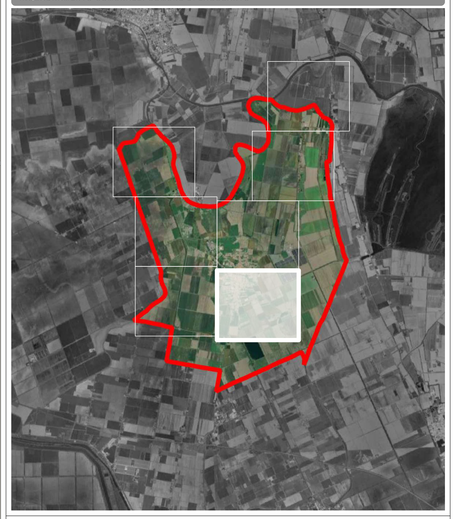

LEGENDA TIPOLOGIA CORPI ILLUMINANTI

- Corpo illuminante tipo armatura stradale
- Corpo illuminante tipo arredo urbano
- Corpo illuminante tipo faretto incassato
- Corpo illuminante tipo faretto lampeggiante
- Corpo illuminante tipo fungo
- Corpo illuminante tipo lampara
- Corpo illuminante tipo lanterna
- Corpo illuminante tipo proiettore
- Corpo illuminante tipo segnapasso
- Corpo illuminante mancante

CHIAVE DI LETTURA

NN

Codifica punto luce

Tipologia di Sorgente

Tipologia di Corpo Illuminante

LEGENDA TIPOLOGIA DI SORGENTI

- Corpo illuminante dotato di lampada agli Ioduri Metallici
- Corpo illuminante dotato di lampada a Led
- Corpo illuminante dotato di lampada al Sodio ad Alta Pressione
- Corpo illuminante dotato di lampada Fluorescente Compatta o Lineare

LEGENDA QUADRI ELETTRICI

- QE XX — Quadro elettrico esistente

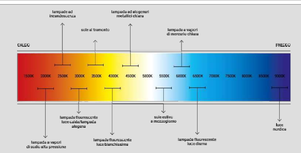

Comune di Lagosanto (FE)

Piano regolatore dell'illuminazione comunale

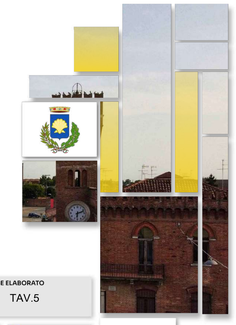

TIPO ATTIVITÀ: PRIC	CODICE ELABORATO: TAV.5
DATA: 04/2026	REVISIONE: Rev. 00
SCALA: 1:2500	
TITOLO ELABORATO: DISTRIBUZIONE DELLE SORGENTI LUMINOSE	
PROFESSIONISTA: Per. Ind. Luca Giuliani	FIRMA PROFESSIONISTA
GRUPPO DI LAVORO: Per. Ind. Marco Romeo Ing. Alessandro Ghiacci Per. Ind. Federico Mantovani Geom. Marco Gatti	

restart engineering

Restart Engineering S.r.l.

Sede legale e operativa:
Via Ugo Bassi, 24 - 48015 Cervia Ravenna (ITALIA)
T. (0544) 66 46 444
E-mail: info@ingegneriaglobale.restart.it
PEC: restartengineering@pec.it
P.IVA: 02620980393 - SDI: USAJUPY

Dati operativi:
Via Ugo Bassi, 24 - 48015 Cervia (RA)
Via Bologna, 231 - 09025 Sanluri (SU)
Via del Porto Fluviale, 35 - 00154 Roma

www.restartengineering.it

Il presente elaborato è opera dell'ingegno e costituisce oggetto di diritto d'autore ex art.2578 e segg. Cod. Civ. e L. 22/04/1941 N°633 e ss.mm. Ogni riproduzione (riproduzione dell'opera, anche parziale) e per diretta (la mera riproduzione di un'opera) o indiretta (la riproduzione di un'opera derivata o equivalente) è vietata ai sensi della legge sopra citata. Nel caso di utilizzo di materiale coperto da diritto d'autore ex art. 2578 e segg. Cod. Civ. e L. 22/04/1941 N°633 e ss.mm. il cliente dichiarando di possedere gli diritti d'autore ha l'obbligo di citare il nome dell'autore dell'elaborato.